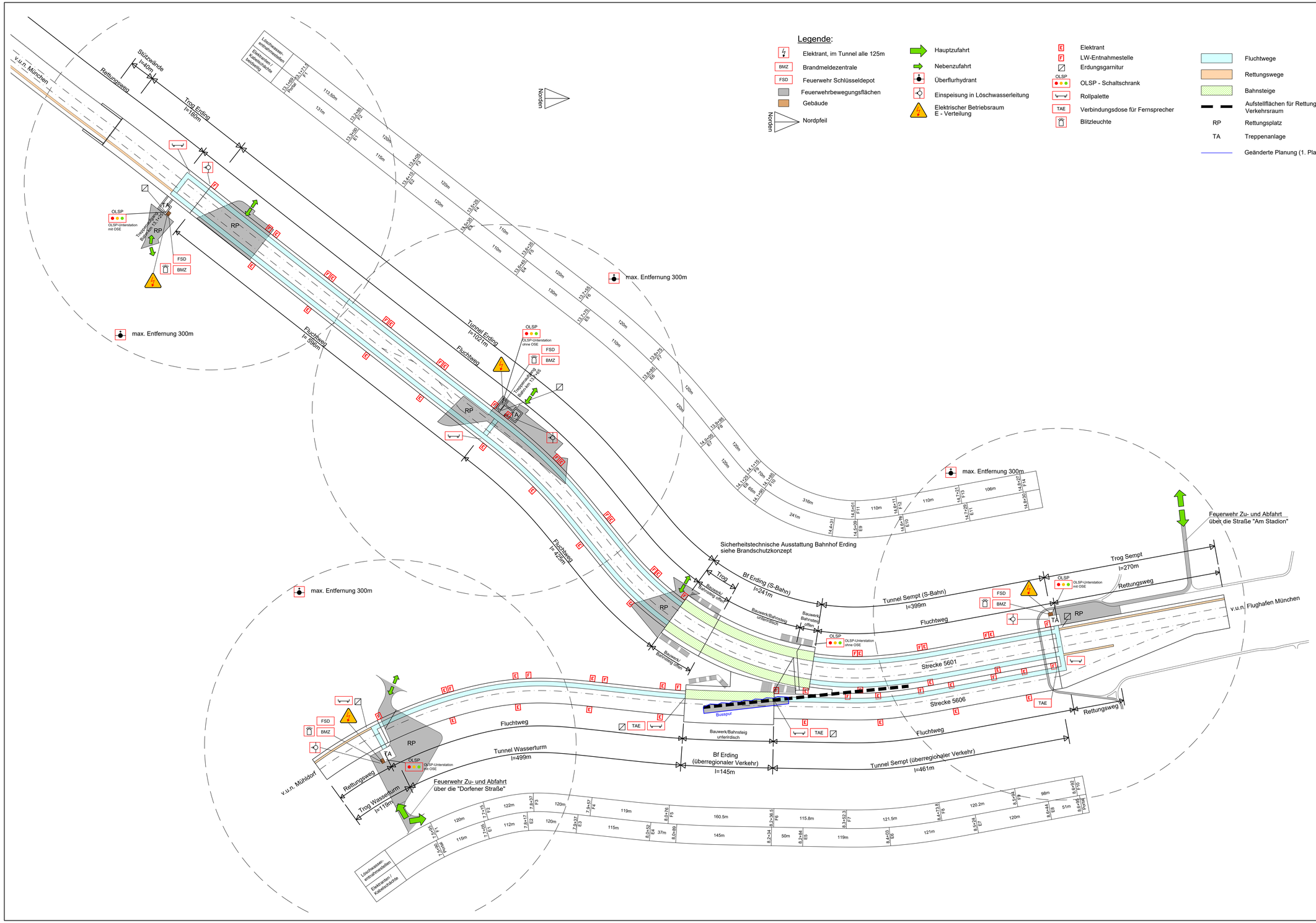

1. Änderung

Anlage Nr.: 18.3.2

Index	Änderung / Ergänzung	Planungsstand
4	Ausgangsverfahren: 1. Änderung im laufenden Verfahren - (geänderte Anlage)	01.12.2023
0	Ausgangsverfahren: Antragsfassung	28.02.2020

Planinhalt

Planfeststellung

Schematischer Übersichtsplan Brandschutz und Rettungskonzept
Tunnel, Bf Erding

Vorhabenträger: DB NETZE
DB Netz AG
Richelstraße 3
80634 München

Vorhabenträger: DB NETZE
DB Station&Service AG
Bahnhofsmanagement München
Bayernstraße 10a, 80335 München

Vorhabenträger: DB NETZE
DB Energie GmbH
Richelstraße 3
80634 München

Vorhaben der Vorhabenträger: DB NETZE
DB Netz AG, Großprojekte Süd
Richelstraße 3
80634 München
Datum: 08.12.2023 Unterschrift: ppa. i.V. Beer

Maßstab: o . M.
Format: 1239 x 594
Höhensystem: DHHN 12
Koordinatensystem: DHDN 90

verantwortliche Planungsgemeinschaft
Ingenieurgemeinschaft Östliche Schienenanbindung Flughafen München
OBERMEYER PLANUNG + BERATUNG GMBH
SSF Ingenieure AB Beratende Ingenieure für Bauwesen
RAG Bahnbau
OBERMEYER Planen + Beraten GmbH, Postfach 20 15 42, 80016 München
Datum: 01.12.2023 Unterschrift: ppa. ppa. Lochbihler

Planzeichen / Ab. / -codierung / AZ
4.2-BR-4-L002-F9 -a
Ausgabe vom 01.12.2023

Planersteller: OBERMEYER PLANUNG + BERATUNG GMBH
Datum: 01.12.2023 Unterschrift: ppa. i.V. Kuhn

	Datum	Name
bearb.	20.12.2013	Kuhn
gez.	20.12.2013	Hfle
gepr.	20.12.2013	Uhl

Bauvorhaben

Lückenschluss Erding - Flughafen München und Walpertskirchener Spange, PFA 4.2

\\NETAPP01A\PROJECTS...\16618\05-CAD\LPH_4\PT\OPLAN\PFA_4-2\4_2-BR-4-L002-F9-a.dwg